

-  Chandelier light
-  24W surface mount led light
-  1200mm ceiling fan

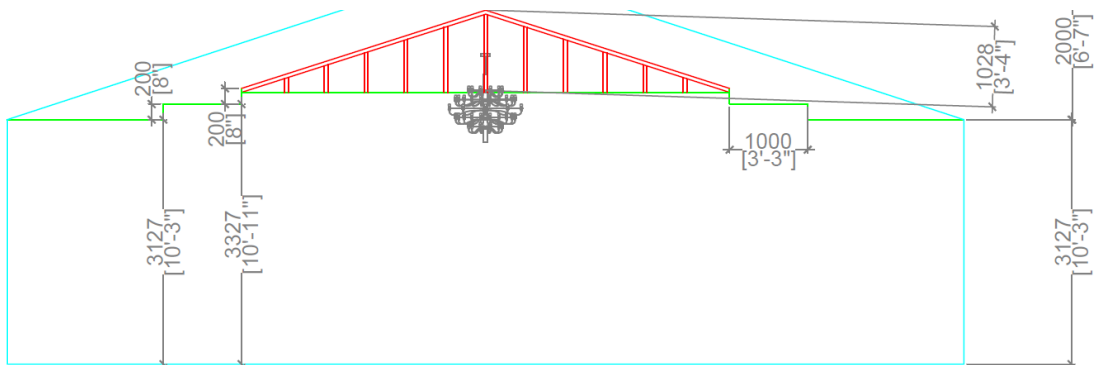
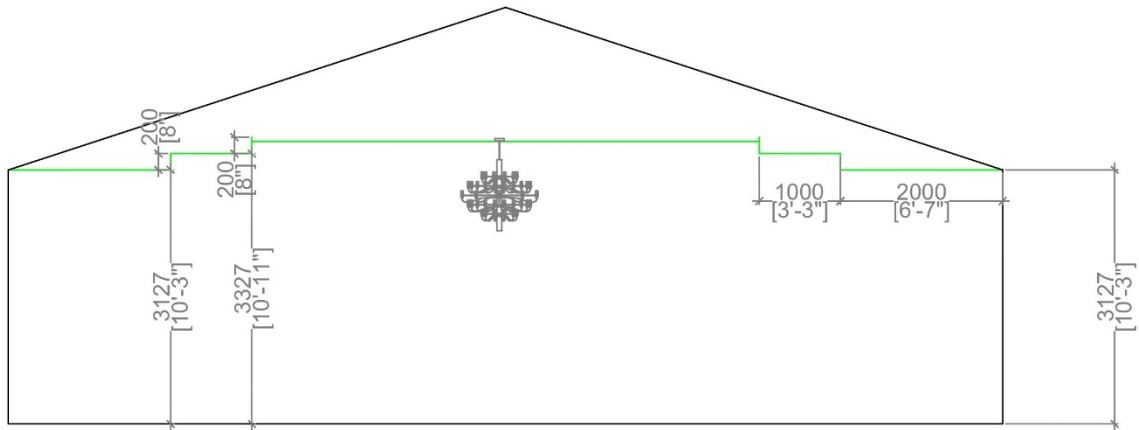

1.2.1. ބަހު، ރަވުކުވާލިފަ ސިޖެޓްތައް ވަނިކޮށް ބަލާލި ރަވުކުވާލިފަ.

1.2.1. ރަވުކުވާލިފަ ވަނިކޮށް 8.

1.2.2. ޖަދުވަލު ރަވުކުވާލިފަ ވަނިކޮށް ވަނިކޮށް ވަނިކޮށް ވަނިކޮށް ވަނިކޮށް.

1.2.3. ރަވުކުވާލިފަ ވަނިކޮށް ޖަދުވަލު ރަވުކުވާލިފަ ވަނިކޮށް ވަނިކޮށް.

1.2.4. ރަވުކުވާލިފަ ބަލާލި ރަވުކުވާލިފަ ޖަދުވަލު ރަވުކުވާލިފަ ވަނިކޮށް.

1.2.5. ވަނިކޮށް ރަވުކުވާލިފަ ރަވުކުވާލިފަ ވަނިކޮށް ވަނިކޮށް ވަނިކޮށް ވަނިކޮށް.

1.3. ޖަދުވަލު ރަވުކުވާލިފަ ވަނިކޮށް

1.3.1. ޖަދުވަލު ރަވުކުވާލިފަ 8.

1.3.2. ޖަދުވަލު ރަވުކުވާލިފަ ވަނިކޮށް ވަނިކޮށް ވަނިކޮށް ވަނިކޮށް.

1.3.3. ރަވުކުވާލިފަ ރަވުކުވާލިފަ ވަނިކޮށް ވަނިކޮށް ވަނިކޮށް.

1.3.4. ޖަދުވަލު ރަވުކުވާލިފަ ވަނިކޮށް ވަނިކޮށް ވަނިކޮށް ވަނިކޮށް ވަނިކޮށް.

1.3.5. ރަވުކުވާލިފަ ވަނިކޮށް ވަނިކޮށް ވަނިކޮށް ވަނިކޮށް ވަނިކޮށް.

ރަވުކުވާލިފަ ވަނިކޮށް ވަނިކޮށް ވަނިކޮށް ވަނިކޮށް.

ރަވުކުވާލިފަ ސިޖެޓްތައް

ވަނިކޮށް ސިޖެޓްތައް



1.3.6. ޖަދުވަލު ރަވުކުވާލިފަ ވަނިކޮށް ވަނިކޮށް ވަނިކޮށް ވަނިކޮށް ވަނިކޮށް.

1.3.7. ޖަދުވަލު ރަވުކުވާލިފަ 2 ވަނިކޮށް ވަނިކޮށް ވަނިކޮށް ވަނިކޮށް.





1.4. جڙتھڙي ۾ سڙجھڻ ۽ ٻيڙي ۾ سڙجھڻ جا ضابطا.

1.4.1. جڙتھڙي ۾ سڙجھڻ جا ضابطا.

- 1.4.1.1. جڙتھڙي ۾ سڙجھڻ ۾ سڙجھڻ ۽ سڙجھڻ جا ضابطا.
- 1.4.1.2. جڙتھڙي ۾ سڙجھڻ ۾ سڙجھڻ جا ضابطا 12 ۾ سڙجھڻ جا ضابطا.
- 1.4.1.3. جڙتھڙي ۾ سڙجھڻ ۾ سڙجھڻ جا ضابطا ۽ سڙجھڻ جا ضابطا.
- 1.4.1.4. جڙتھڙي ۾ سڙجھڻ ۾ سڙجھڻ جا ضابطا ۽ سڙجھڻ جا ضابطا.
- 1.4.1.5. جڙتھڙي ۾ سڙجھڻ ۾ سڙجھڻ جا ضابطا ۽ سڙجھڻ جا ضابطا.

(1 ضابطو)

1.4.1.6. جڙتھڙي ۾ سڙجھڻ ۾ سڙجھڻ جا ضابطا ۽ سڙجھڻ جا ضابطا.

1.4.1.7. جڙتھڙي ۾ سڙجھڻ ۾ سڙجھڻ جا ضابطا ۽ سڙجھڻ جا ضابطا.

1.4.1.8. جڙتھڙي ۾ سڙجھڻ ۾ سڙجھڻ جا ضابطا ۽ سڙجھڻ جا ضابطا.

1.4.2. جڙتھڙي ۾ سڙجھڻ جا ضابطا.

1.4.2.1. جڙتھڙي ۾ سڙجھڻ جا ضابطا ۽ سڙجھڻ جا ضابطا.

1.4.2.2. جڙتھڙي ۾ سڙجھڻ جا ضابطا ۽ سڙجھڻ جا ضابطا.

1.4.2.3. جڙتھڙي ۾ سڙجھڻ جا ضابطا ۽ سڙجھڻ جا ضابطا.

1.4.2.4. جڙتھڙي ۾ سڙجھڻ جا ضابطا ۽ سڙجھڻ جا ضابطا.

1.4.3. جڙتھڙي ۾ سڙجھڻ جا ضابطا.

1.4.3.1. جڙتھڙي ۾ سڙجھڻ جا ضابطا ۽ سڙجھڻ جا ضابطا.

1.4.3.2. جڙتھڙي ۾ سڙجھڻ جا ضابطا ۽ سڙجھڻ جا ضابطا.

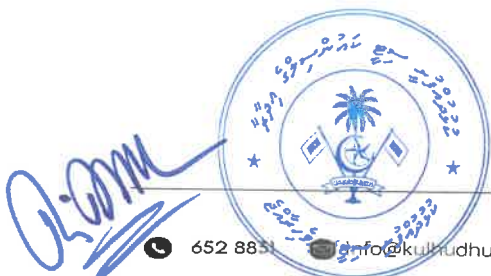

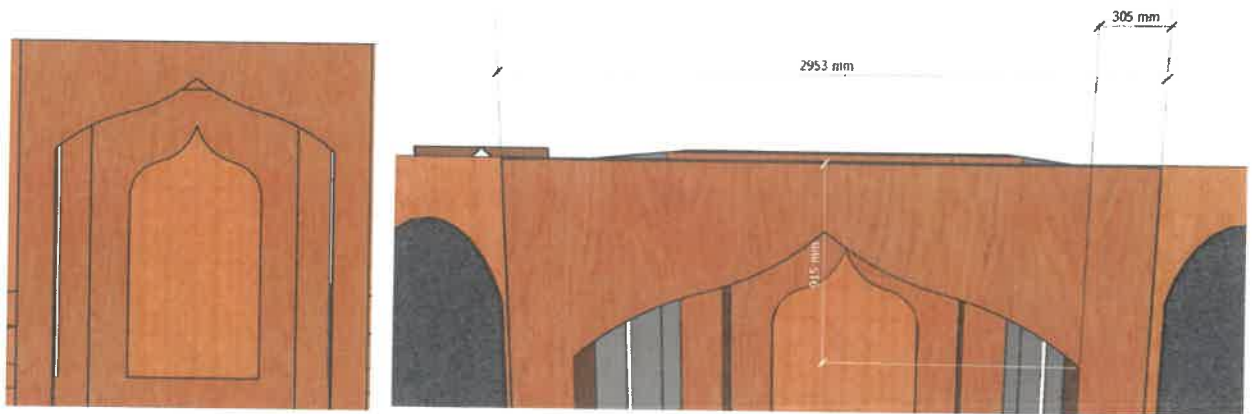
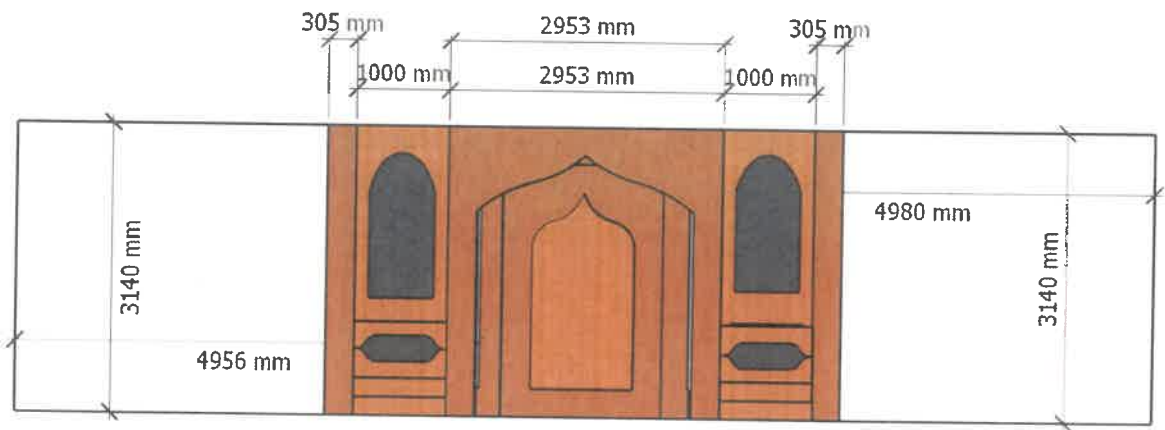
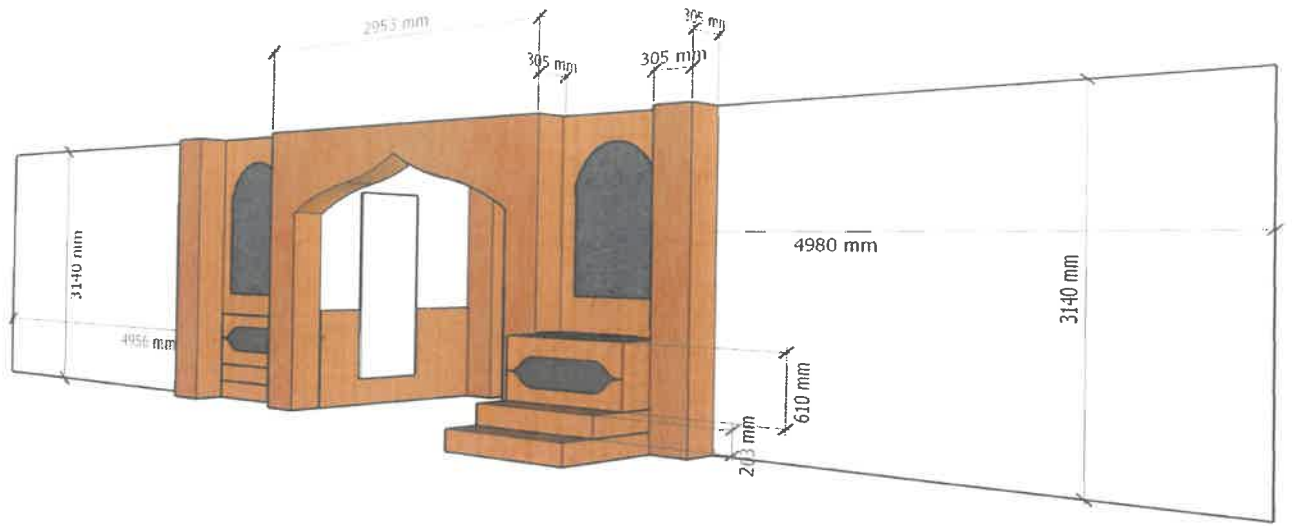

1.4.4. جڙي ٿيڻ واري ٿاڻي ۾ ٿاڻي ٺاهڻ جي ڪم تي.

1.4.4.1. جڙي ٿيڻ واري ٿاڻي ٺاهڻ ۾ ٿاڻي ٺاهڻ واري ڪم تي.

1.4.4.2. جڙي ٿيڻ واري ٿاڻي ٺاهڻ ۾ ٿاڻي ٺاهڻ واري ڪم تي.

1.4.4.3. جڙي ٿيڻ واري ٿاڻي ٺاهڻ ۾ ٿاڻي ٺاهڻ واري ڪم تي.

1.4.4.4. جڙي ٿيڻ واري ٿاڻي ٺاهڻ ۾ ٿاڻي ٺاهڻ واري ڪم تي.

ٺاڻي ٺاهڻ (ڪم تي)

1.4.4.5. ٺاڻي ٺاهڻ واري ٿاڻي ٺاهڻ ۾ ٺاڻي ٺاهڻ واري ڪم تي PVC ٺاهڻ.

1.4.4.6. ٺاڻي ٺاهڻ واري ٿاڻي ٺاهڻ ۾ ٺاڻي ٺاهڻ واري ڪم تي.

1.4.4.7. ٺاڻي ٺاهڻ واري ٿاڻي ٺاهڻ ۾ ٺاڻي ٺاهڻ واري ڪم تي.

1.4.4.8. جڙي ٿيڻ واري ٿاڻي ٺاهڻ ۾ ٺاڻي ٺاهڻ واري ڪم تي.

1.4.4.9. جڙي ٿيڻ واري ٿاڻي ٺاهڻ ۾ ٺاڻي ٺاهڻ واري ڪم تي.

ڪم تي

ڪم تي

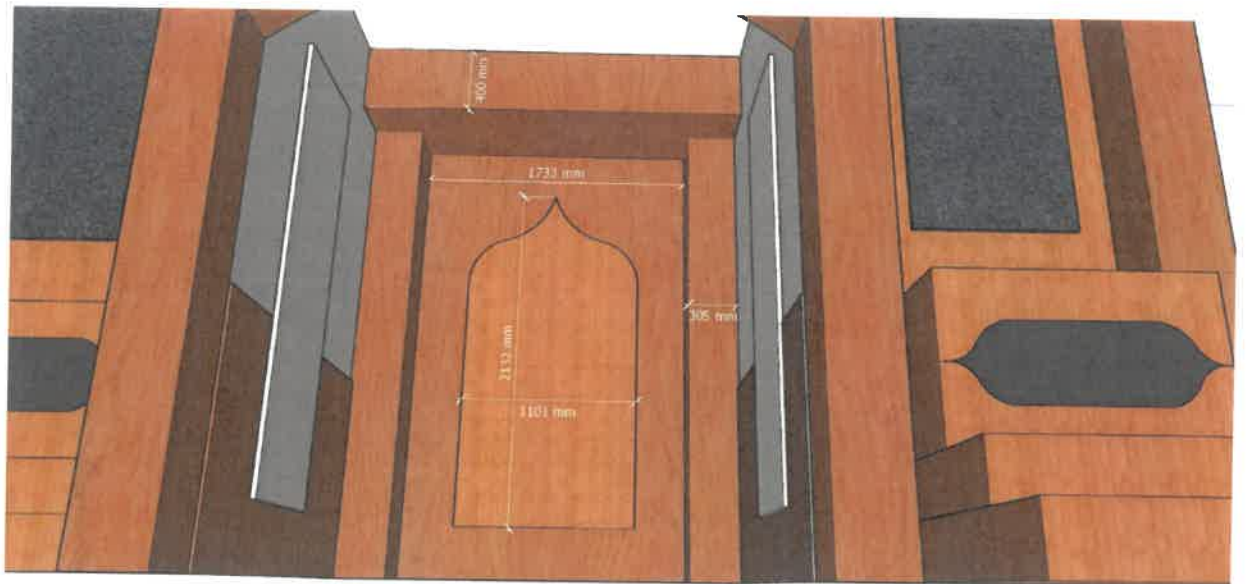

Handwritten signature in blue ink.

2. دست‌آورد شهر کلبه و خدمات

2.1. دستمرد و خدمات که در زیر آمده است.

2.1.1. کلیه خدمات که در زیر آمده است.

2.1.2. کلیه خدمات که در زیر آمده است. خدمات که در زیر آمده است.

2.1.3. کلیه خدمات که در زیر آمده است.

2.2. خدمات که در زیر آمده است.

2.2.1. خدمات که در زیر آمده است.

2.2.2. خدمات که در زیر آمده است.

2.2.3. خدمات که در زیر آمده است.

2.2.4. خدمات که در زیر آمده است.

2.2.5. خدمات که در زیر آمده است.

2.2.6. خدمات که در زیر آمده است.

2.2.7. خدمات که در زیر آمده است.

2.2.8. خدمات که در زیر آمده است.

2.2.9. خدمات که در زیر آمده است.

2.2.10. خدمات که در زیر آمده است.

2.2.11. خدمات که در زیر آمده است.

2.2.12. خدمات که در زیر آمده است.



2.2.13. ڪوٽي جي سروي ۽ ٽيڪسيشن (ڪمپيوٽر سافٽويئر ذريعي) جي ذريعي ٿيڻ تي ڪوٽي جي سروي ۽ ٽيڪسيشن.

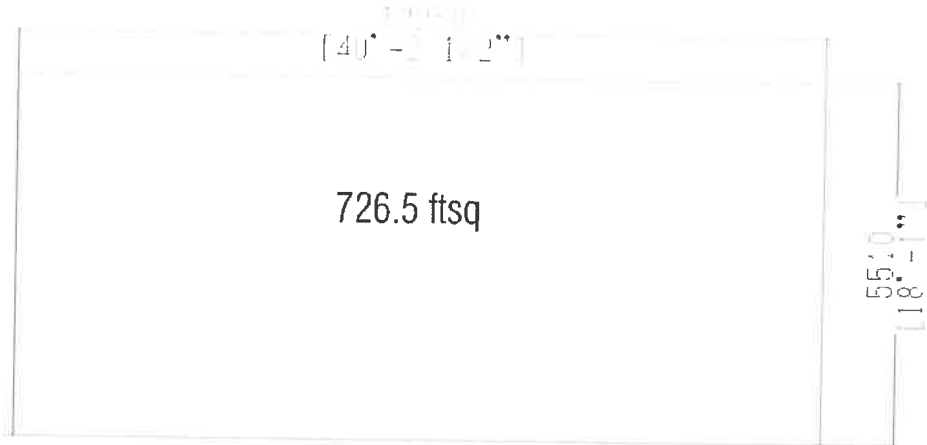

2.3. رٿيوار ڪمپيوٽر سافٽويئر ۽ سروي ڪمپيوٽر سافٽويئر.

2.3.1. رٿيوار ڪمپيوٽر سافٽويئر ۽ سروي ڪمپيوٽر سافٽويئر.

2.3.2. ڪمپيوٽر سافٽويئر ۽ سروي ڪمپيوٽر سافٽويئر جي ذريعي رٿيوار ڪمپيوٽر سافٽويئر.

2.3.3. سروي ڪمپيوٽر سافٽويئر ۽ سروي ڪمپيوٽر سافٽويئر جي ذريعي رٿيوار ڪمپيوٽر سافٽويئر.

2.3.4. سروي ڪمپيوٽر سافٽويئر ۽ سروي ڪمپيوٽر سافٽويئر جي ذريعي رٿيوار ڪمپيوٽر سافٽويئر.

2.4. رٿيوار ڪمپيوٽر سافٽويئر ۽ سروي ڪمپيوٽر سافٽويئر.

2.4.1. رٿيوار ڪمپيوٽر سافٽويئر ۽ سروي ڪمپيوٽر سافٽويئر.

2.4.2. رٿيوار ڪمپيوٽر سافٽويئر ۽ سروي ڪمپيوٽر سافٽويئر جي ذريعي رٿيوار ڪمپيوٽر سافٽويئر.

2.4.3. سروي ڪمپيوٽر سافٽويئر ۽ سروي ڪمپيوٽر سافٽويئر جي ذريعي رٿيوار ڪمپيوٽر سافٽويئر.

2.4.4. رٿيوار ڪمپيوٽر سافٽويئر ۽ سروي ڪمپيوٽر سافٽويئر جي ذريعي رٿيوار ڪمپيوٽر سافٽويئر.

2.4.5. رٿيوار ڪمپيوٽر سافٽويئر ۽ سروي ڪمپيوٽر سافٽويئر جي ذريعي رٿيوار ڪمپيوٽر سافٽويئر.

رٿيوار ڪمپيوٽر سافٽويئر ۽ سروي ڪمپيوٽر سافٽويئر.

رٿيوار ڪمپيوٽر سافٽويئر

ڪمپيوٽر سافٽويئر



2.4.6. ڪمپيوٽر سافٽويئر ۽ سروي ڪمپيوٽر سافٽويئر جي ذريعي رٿيوار ڪمپيوٽر سافٽويئر.

ڪمپيوٽر سافٽويئر ۽ سروي ڪمپيوٽر سافٽويئر.



2.4.7. 2 200mm diameter ceiling fans, 24W surface mount led lights, and emergency light bulbs.

2.4.8. 24W surface mount led lights, 1200mm ceiling fans, and emergency light bulbs.

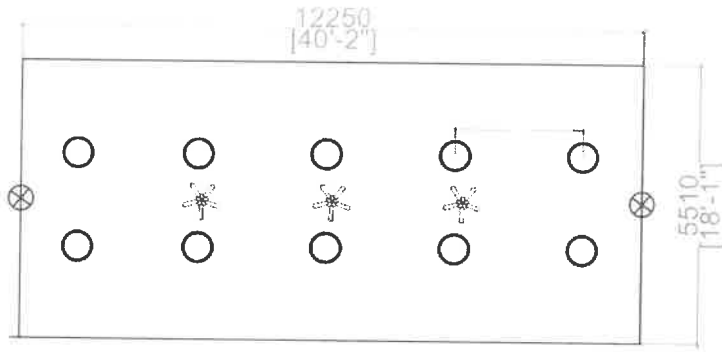

- 24W surface mount led light
- ★ 1200mm ceiling fan
- ⊗ emergency light bulb

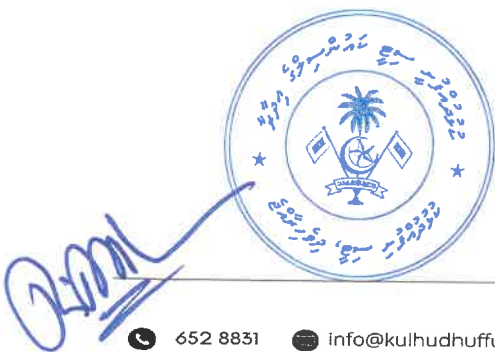

3. نقشه ديمتري

- 3.1. سويدي پروسه پروسيسون سويدي ارض كاتونديتير.
- 3.1.1. پروسه پروسيسون كاتونديتير سويدي ديمتر. كاتونديتير ارضون كاتونديتير پروسه كاتونديتير.
- 3.1.2. سويدي ديمتر ديمتر ارضون سويدي ارضونديتير ارض سويدي ارضونديتير. سويدي ارضونديتير رقتير "1x2" ارضونديتير ارضونديتير. رقتير ارضونديتير "2" رقتير "4" رقتير ارضونديتير.
- 3.1.3. سويدي ارضونديتير ارضونديتير ارضونديتير ارضونديتير.
- 3.1.4. سويدي ارضونديتير ارضونديتير ارضونديتير ارضونديتير ارضونديتير.
- 3.2. كاتونديتير ارضونديتير ارضونديتير (ارضونديتير ارضونديتير ارضونديتير ارضونديتير ارضونديتير).

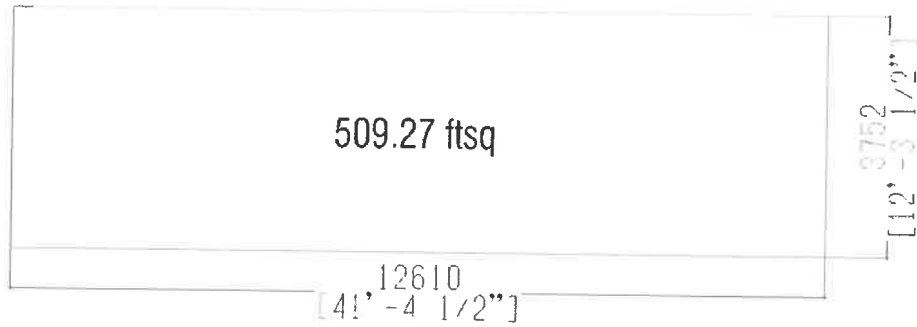

3.3. ديمتر ارضونديتير ارضونديتير

- 3.3.1. ارضونديتير ارضونديتير
- 3.3.2. ارض سويدي ارضونديتير 24w ارضونديتير ارضونديتير ارضونديتير ارضونديتير

3.4. ارضونديتير ارضونديتير ارضونديتير

- 3.4.1. ارضونديتير ارضونديتير ارضونديتير
- 3.4.2. ديمتر ارضونديتير ارضونديتير ارضونديتير ارضونديتير ارضونديتير.
- 3.4.3. ارضونديتير ارضونديتير ارضونديتير ارضونديتير ارضونديتير.
- 3.4.4. ارضونديتير ارضونديتير ارضونديتير ارضونديتير ارضونديتير.



3.5. ހުޅުވާލުމުގެ ތެރޭގައި ފޯމިޔަން ހަދާނެ ގޮތްތައް

3.5.1. ހުޅުވާލުމުގެ ތެރޭގައި ފޯމިޔަން ހަދާނެ ގޮތްތައް 2.

3.5.2. ހުޅުވާލުމުގެ ތެރޭގައި ފޯމިޔަން ހަދާނެ ގޮތްތައް ފޯމިޔަން ހަދާނެ ގޮތްތައް ހަދާނެ ގޮތްތައް.

3.5.3. ފޯމިޔަން ހަދާނެ ގޮތްތައް ފޯމިޔަން ހަދާނެ ގޮތްތައް.

3.5.4. ހުޅުވާލުމުގެ ތެރޭގައި ފޯމިޔަން ހަދާނެ ގޮތްތައް ފޯމިޔަން ހަދާނެ ގޮތްތައް ހަދާނެ ގޮތްތައް.

3.5.5. ފޯމިޔަން ހަދާނެ ގޮތްތައް ފޯމިޔަން ހަދާނެ ގޮތްތައް ހަދާނެ ގޮތްތައް ހަދާނެ ގޮތްތައް.

ފޯމިޔަން ހަދާނެ ގޮތްތައް ފޯމިޔަން ހަދާނެ ގޮތްތައް.

ފޯމިޔަން ހަދާނެ ގޮތްތައް

ފޯމިޔަން ހަދާނެ ގޮތްތައް



3.5.6. ހުޅުވާލުމުގެ ތެރޭގައި ފޯމިޔަން ހަދާނެ ގޮތްތައް ފޯމިޔަން ހަދާނެ ގޮތްތައް ހަދާނެ ގޮތްތައް.

ފޯމިޔަން ހަދާނެ ގޮތްތައް ފޯމިޔަން ހަދާނެ ގޮތްތައް.

3.5.7. ހުޅުވާލުމުގެ ތެރޭގައި ފޯމިޔަން ހަދާނެ ގޮތްތައް ފޯމިޔަން ހަދާނެ ގޮތްތައް ހަދާނެ ގޮތްތައް.

3.6. ފޯމިޔަން ހަދާނެ ގޮތްތައް ފޯމިޔަން ހަދާނެ ގޮތްތައް ހަދާނެ ގޮތްތައް.

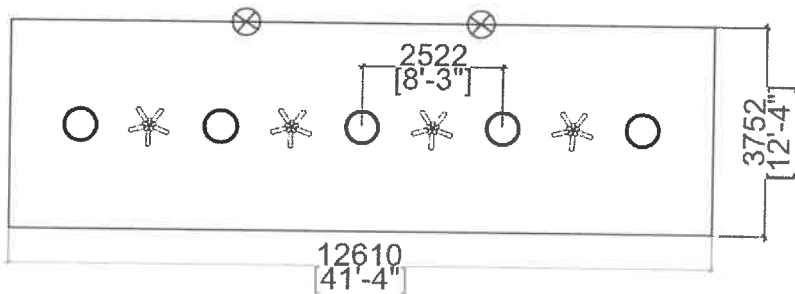

- 24W surface mount led light
- ✪ 1200mm ceiling fan
- ⊗ emergency light bulb



1-



9. **قوت و تندرستی و تندرستی و تندرستی و تندرستی و تندرستی**

9.1. **قوت و تندرستی و تندرستی و تندرستی و تندرستی و تندرستی**

- 9.1.1. **قوت و تندرستی و تندرستی و تندرستی و تندرستی و تندرستی**
- 9.1.2. **قوت و تندرستی و تندرستی و تندرستی و تندرستی و تندرستی**
- 9.1.3. **قوت و تندرستی و تندرستی و تندرستی و تندرستی و تندرستی**
- 9.1.4. **قوت و تندرستی و تندرستی و تندرستی و تندرستی و تندرستی**
- 9.1.5. **قوت و تندرستی و تندرستی و تندرستی و تندرستی و تندرستی**
- 9.1.6. **قوت و تندرستی و تندرستی و تندرستی و تندرستی و تندرستی**

9.2. **تندرستی**

- 9.2.1. **قوت و تندرستی و تندرستی و تندرستی و تندرستی و تندرستی**
- 9.2.2. **قوت و تندرستی و تندرستی و تندرستی و تندرستی و تندرستی**
- 9.2.3. **قوت و تندرستی و تندرستی و تندرستی و تندرستی و تندرستی**
- 9.2.4. **قوت و تندرستی و تندرستی و تندرستی و تندرستی و تندرستی**

9.3. **سودتندستی و تندرستی**

- 9.3.1. **قوت و تندرستی و تندرستی و تندرستی و تندرستی و تندرستی**
- 9.3.2. **قوت و تندرستی و تندرستی و تندرستی و تندرستی و تندرستی**
- 9.3.3. **قوت و تندرستی و تندرستی و تندرستی و تندرستی و تندرستی**
- 9.3.4. **قوت و تندرستی و تندرستی و تندرستی و تندرستی و تندرستی**
- 9.3.5. **قوت و تندرستی و تندرستی و تندرستی و تندرستی و تندرستی**
- 9.3.6. **قوت و تندرستی و تندرستی و تندرستی و تندرستی و تندرستی**



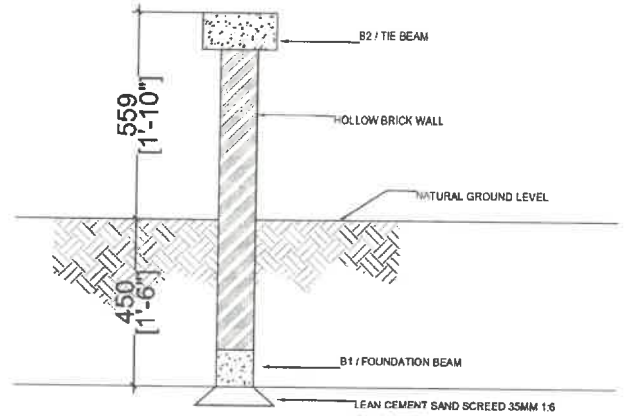
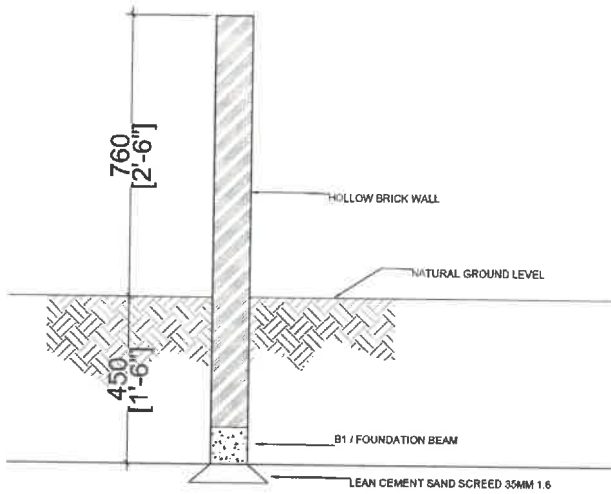

B1 / FOUNDATION BEAM

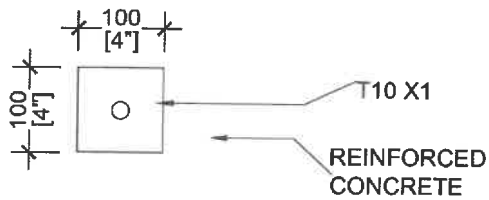

B2 / TIE BEAM

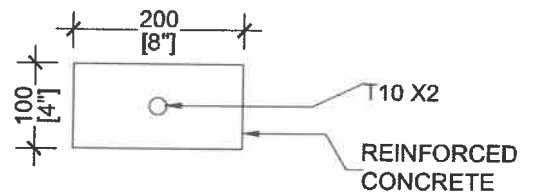

COLUMN

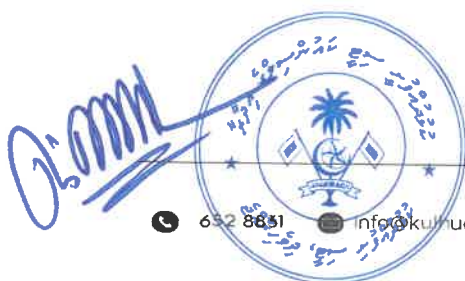
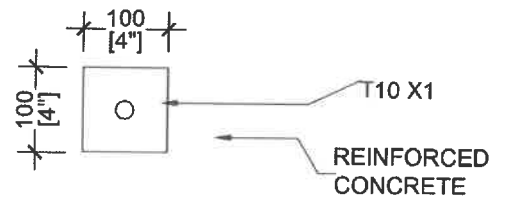

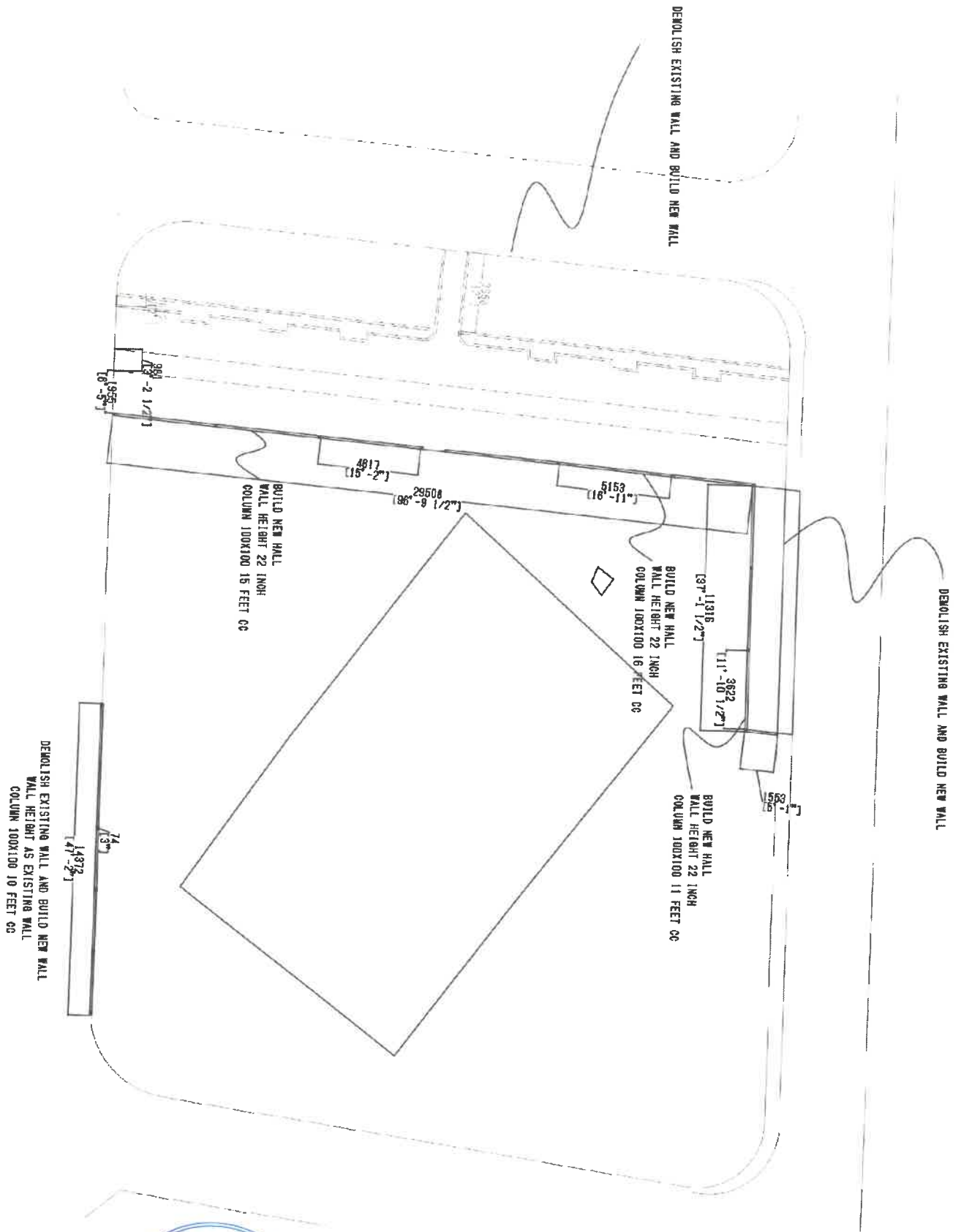

Handwritten signature



10. **10.1** **10.2**

10.1. **10.1** **10.2**

10.1.1. **10.1** **10.2**

10.1.2. **10.1** **10.2**

10.1.3. **10.1** **10.2**

10.1.4. **10.1** **10.2**

10.1.5. **10.1** **10.2**

10.1.6. **10.1** **10.2**

10.1.7. **10.1** **10.2**

10.1.8. **10.1** **10.2**

10.1.9. **10.1** **10.2**

10.1.10. **10.1** **10.2**

10.2. **10.1** **10.2**

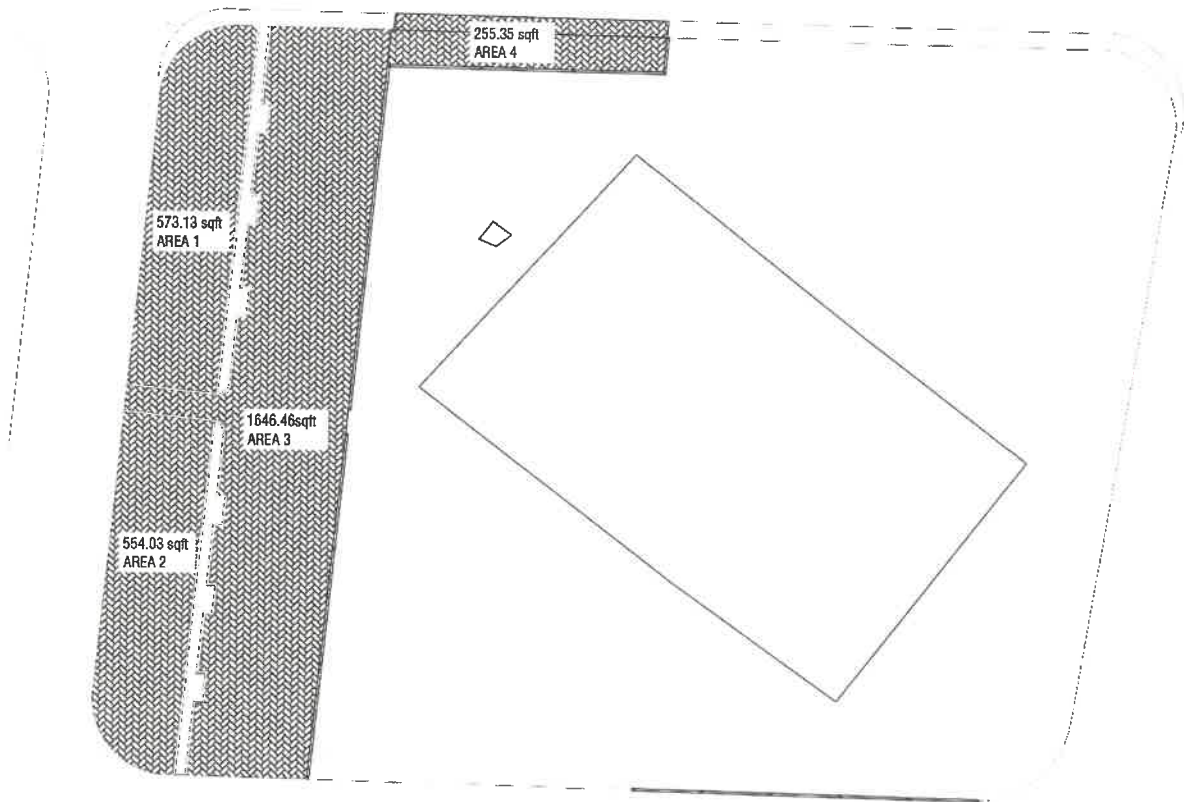

Handwritten signature in blue ink.



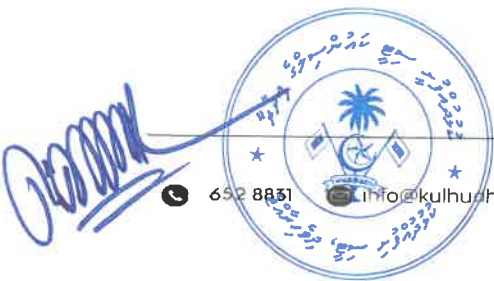
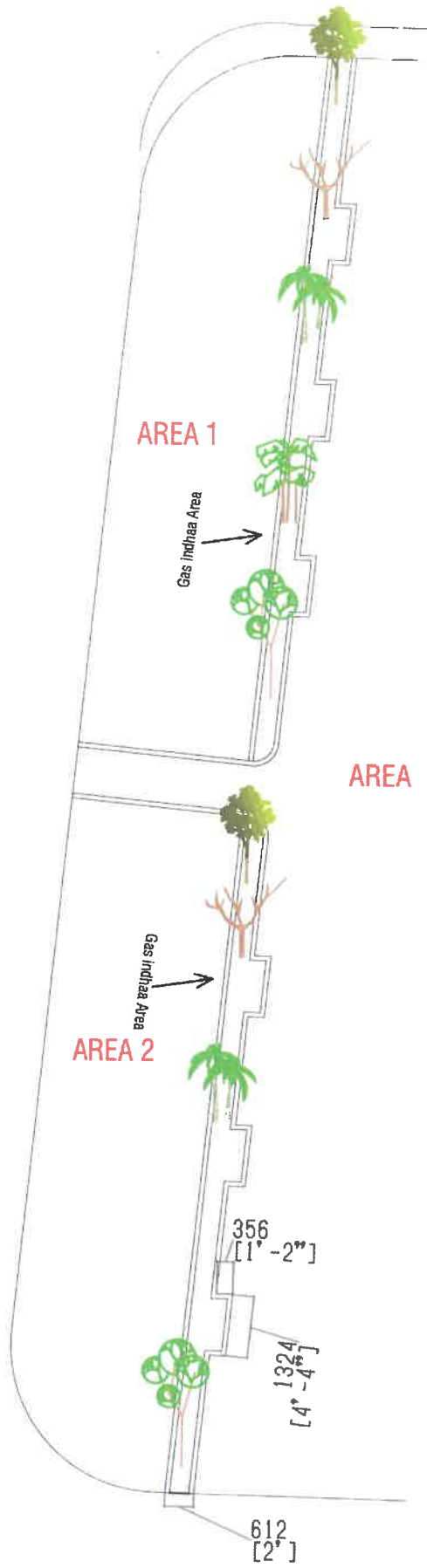

[Handwritten signature]

652 8831

info@kulhudhuffushicity.gov.mv

www.kulhudhuffushicity.gov.mv

@kfcitycouncil

10.4. سەرماڤو راتەر ئامىر قىيامى سەمىزەتەر قىزىقارلىق.

10.4.1. قىزىقارلىق ئامىر سەمىزەتەر دەر خەرىسە تەرتىپى تەرتىپى ئامىر قىيامى سەمىزەتەر قىزىقارلىق.

10.4.2. سەمىزەتەر سەمىزەتەر قىزىقارلىق قىيامى سەمىزەتەر قىزىقارلىق.

10.4.3. قىزىقارلىق سەمىزەتەر قىزىقارلىق ئامىر سەمىزەتەر قىزىقارلىق قىيامى سەمىزەتەر قىزىقارلىق.

10.4.4. قىيامى سەمىزەتەر قىزىقارلىق قىيامى سەمىزەتەر قىزىقارلىق قىيامى سەمىزەتەر قىزىقارلىق.

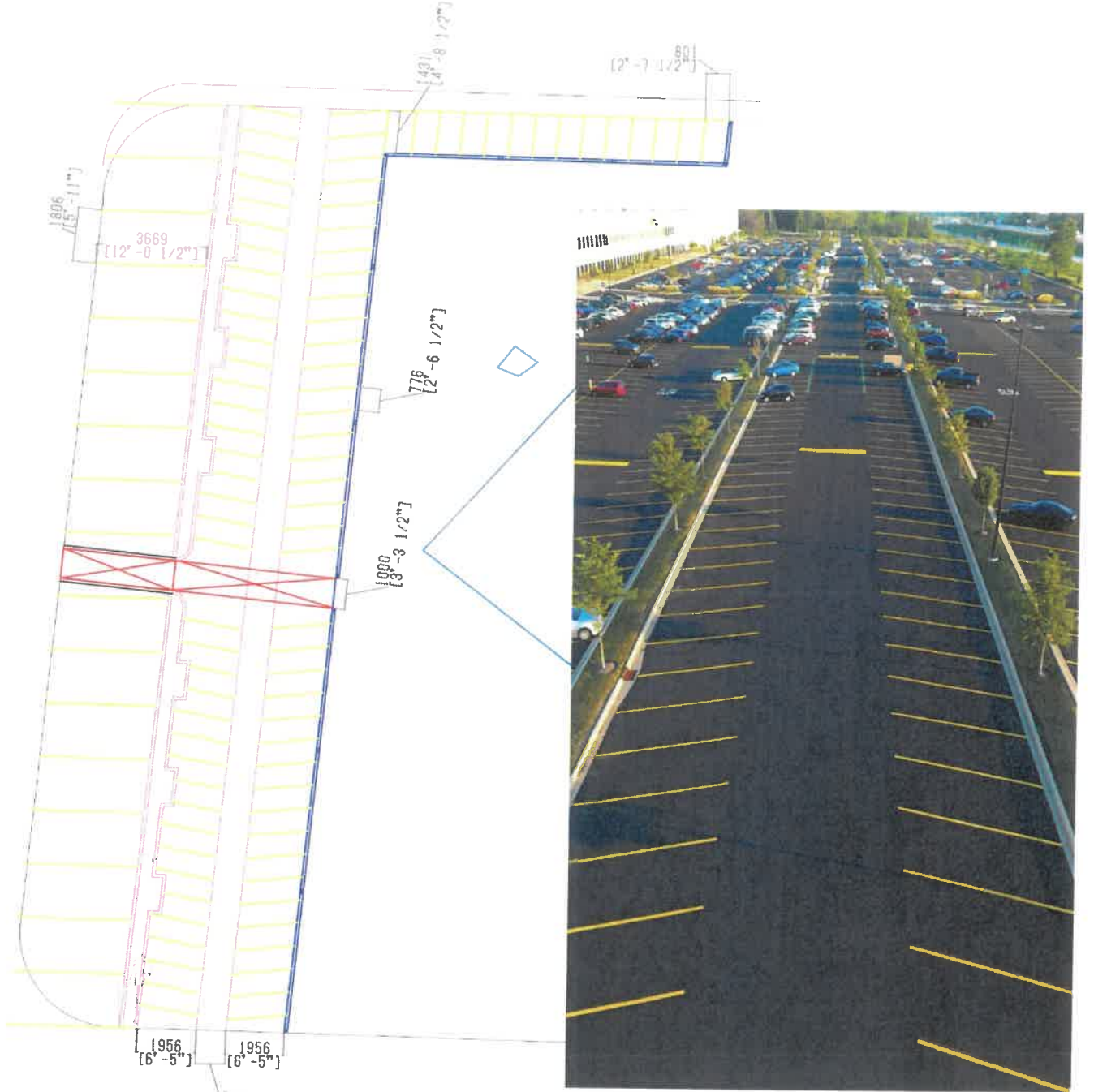

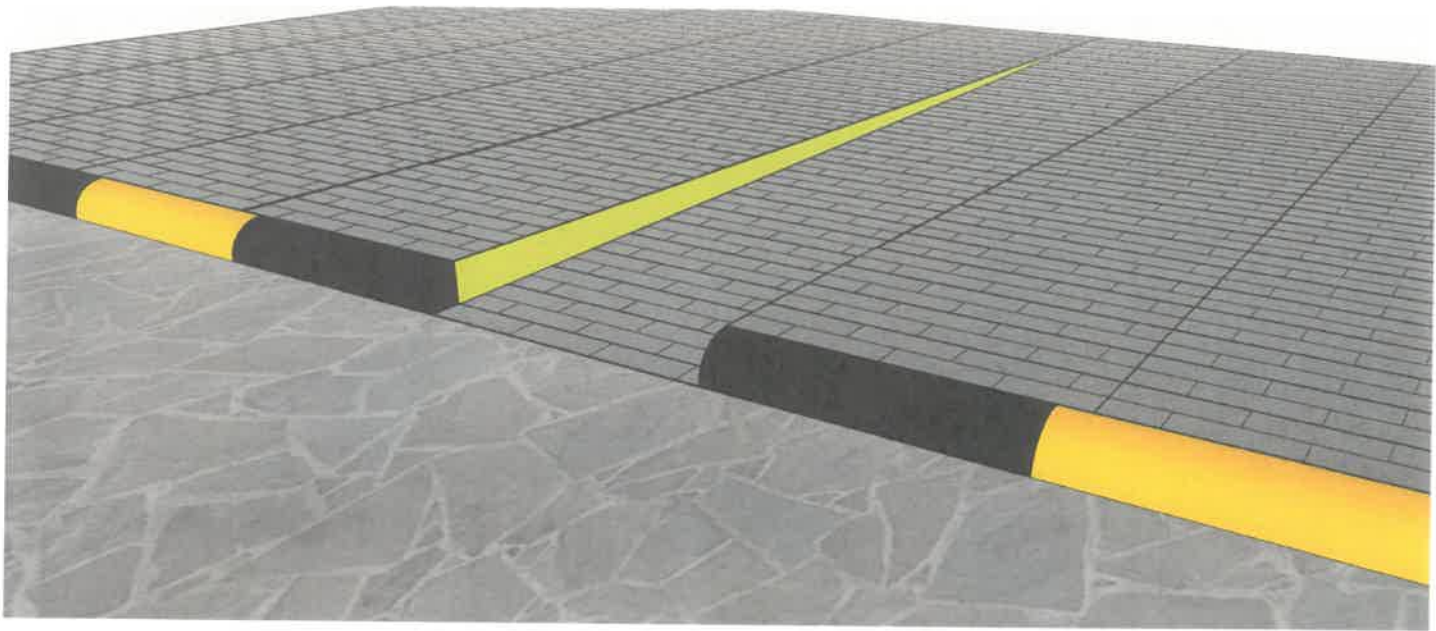

Qloom



☎ 652 8831

✉ kufushi@kufushicity.gov.mv

🌐 www.kufushicity.gov.mv

📺 📷 📱 @kufushicitycouncil

13. جستارهای کمی و کیفی زمین در مناطق شهری.

13.1. زمین در مناطق شهری 6 اکتاف.

13.2. زمین در مناطق شهری 1/2 اکتاف. "در مناطق شهری 1/2 اکتاف".
 اکتاف شهری.

13.3. زمین در مناطق شهری 1/4 اکتاف. "در مناطق شهری 1/4 اکتاف".
 زمین 1/4 اکتاف شهری.

13.4. زمین در مناطق شهری 1/8 اکتاف. "در مناطق شهری 1/8 اکتاف".
 زمین 1/8 اکتاف شهری.

13.5. زمین در مناطق شهری 1/16 اکتاف. "در مناطق شهری 1/16 اکتاف".
 زمین 1/16 اکتاف شهری.

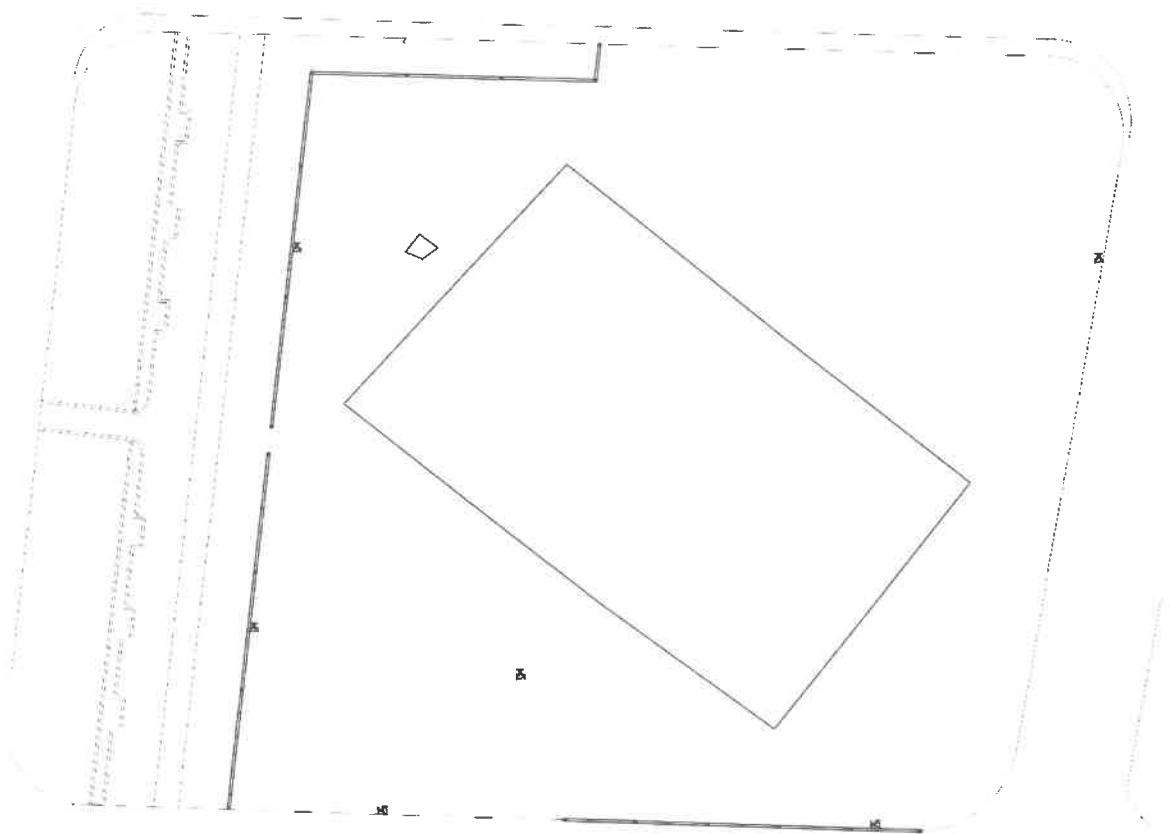

3. جسٹ مادیوں پر مشتمل سامان کی خریداری کی ضروریات

- 3.1. جسٹ مادیوں پر مشتمل سامان کی خریداری کی ضروریات کے مطابق 6" اسپیکر کبل کی خریداری کی جائے گی۔
- 3.2. اسپیکر کبل کی خریداری کی ضروریات کے مطابق 20mm اور 01 اسپیکر کبل کی خریداری کی جائے گی۔
- 3.3. اسپیکر کبل کی خریداری کی ضروریات کے مطابق 16mm اور 01 اسپیکر کبل کی خریداری کی جائے گی۔
- 3.4. اسپیکر کبل کی خریداری کی ضروریات کے مطابق 6" اسپیکر کبل کی خریداری کی جائے گی۔

سپلائی نامہ پر مشتمل سامان کی خریداری کی ضروریات

Description / Features	Item Name
Type: HIFI speaker Cable	Speaker Cable
Core: 2 pair (oxygen free copper)	
Length: 100m	
Size: 1-3mm	
Note: no needed transparencences cable	



4. تعمیر و مرمت کارهای ساختمانی

- 4.1. ساخت و نصب سقف و دیوارهای داخلی و خارجی ساختمانها.
- 4.2. کار و ساخت و نصب سقف و دیوارهای داخلی و خارجی ساختمانها.
- 4.3. 2 طبقه و بیشتر طبقه ساختمانها.
- 4.4. کارهای مرمت و تعمیرات طبقه و سقف و دیوارهای داخلی و خارجی ساختمانها.

5. تعمیرات اساسی و مرمت

5.1. تعمیرات اساسی

- 5.2. تعمیرات اساسی در سقف و دیوارهای داخلی و خارجی ساختمانها.
- 5.3. تعمیرات اساسی در سقف و دیوارهای داخلی و خارجی ساختمانها.
- 5.4. تعمیرات اساسی در سقف و دیوارهای داخلی و خارجی ساختمانها.
- 5.5. تعمیرات اساسی در سقف و دیوارهای داخلی و خارجی ساختمانها.
- 5.6. تعمیرات اساسی در سقف و دیوارهای داخلی و خارجی ساختمانها.
- 5.7. تعمیرات اساسی در سقف و دیوارهای داخلی و خارجی ساختمانها.
- 5.8. تعمیرات اساسی در سقف و دیوارهای داخلی و خارجی ساختمانها.

تعمیرات اساسی در سقف و دیوارهای داخلی و خارجی ساختمانها

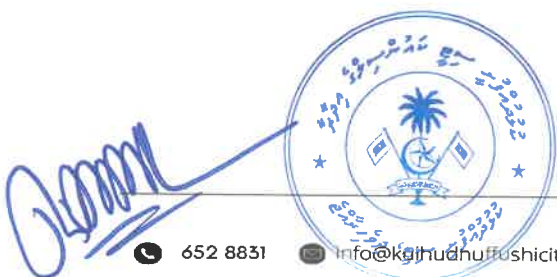
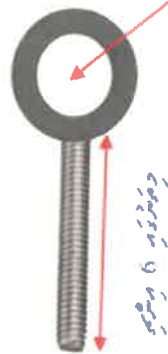

5. ڊريپيٽ پراجيڪٽ ٿيڻ.

- 12.1 ڊريپيٽ پراجيڪٽ 2 آهي.
- 13.2 ڊريپيٽ پراجيڪٽ 1 ڊريپيٽ ٺاهڻ لاءِ ڊزائين ڪيو ويو آهي.
- 13.3 ڊريپيٽ پراجيڪٽ 2 ڊريپيٽ 4 آهي.
- 13.4 ڊريپيٽ پراجيڪٽ 3 ڊريپيٽ 4 آهي.
- 13.5 ڊريپيٽ پراجيڪٽ 4 ڊريپيٽ 4 آهي.
- 13.6 ڊريپيٽ پراجيڪٽ 5 ڊريپيٽ 4 آهي.
- 13.7 ڊريپيٽ پراجيڪٽ 6 ڊريپيٽ 4 آهي.
- 2 ڊريپيٽ پراجيڪٽ 7 ڊريپيٽ 4 آهي.
- 13.8 ڊريپيٽ پراجيڪٽ 8 ڊريپيٽ 4 آهي.
- 13.9 ڊريپيٽ پراجيڪٽ 9 ڊريپيٽ 4 آهي.

ڊريپيٽ 1

DRAINPIT TOP VIEW

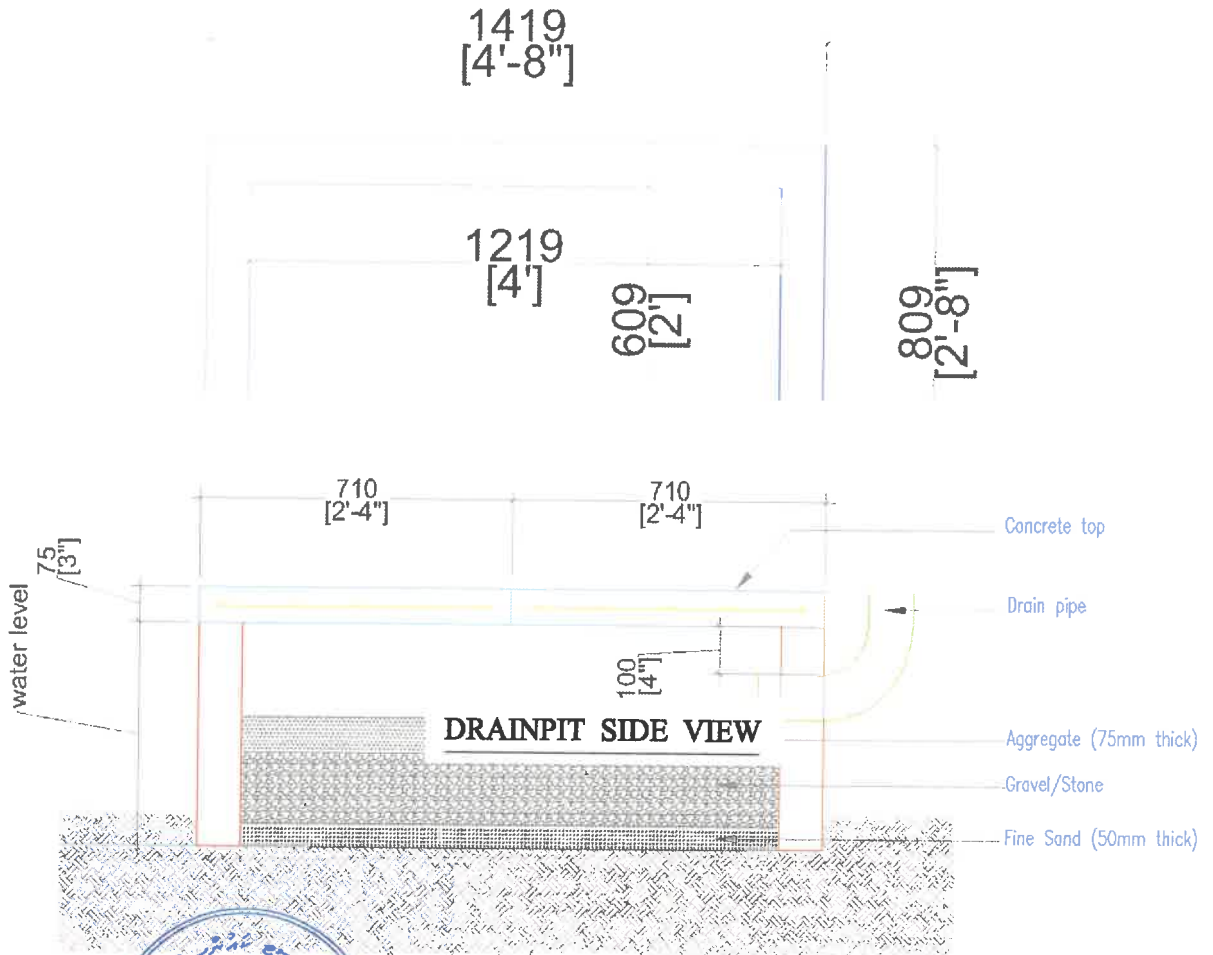

Handwritten signature



DRAIN PIT COVER

